

MODELLO  
E. - C.M. 7.7 - 68



MINISTERO DELLE FINANZE  
DIREZIONE GENERALE DEL CATASTO E DEI SERVIZI TECNICI ERARIALI

Mod. B (Nuova Circolare Edilizia Urbana)

# NUOVO CATASTO EDILIZIO URBANO

(R. DECRETI-LEGGI 10 APRILE 1968, N. 451)

Planimetria dell'immobile situato nel Comune di Padova

Via Alpina 16 h

Ditta

Allegata alla dichiarazione presentata all'Ufficio Tecnico Erariale di Padova

Lire  
20

180  
505

000196

29

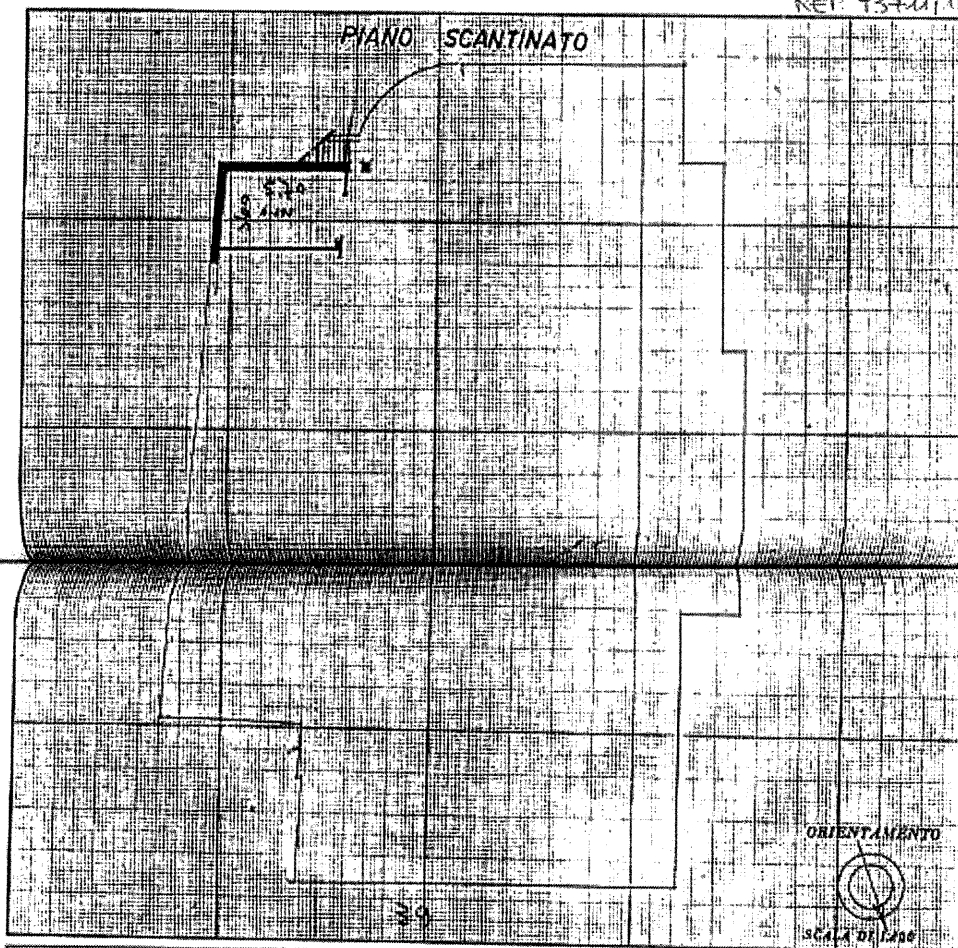

Settabile

SPAZIO RISERVATO PER LE ANNOTAZIONI D'UFFICIO

DATA - 6 MAG 1959  
PROT. N° 1517

Compilata dall'ingegnere  
Paolo Ferraro

Inscritto all'Albo degli ingegneri  
della Provincia di Padova

DATA 23-4-59

Firma



21

000197

000200

Al. B.  
REP. 937/11  
16988

MODULARIO  
F. 28, 29, 30 - 498



MINISTERO DELLE FINANZE  
DIREZIONE GENERALE DEL CATASTO E DEI SERVIZI TECNICI ERARIALI

Mod. A (Nuovo Catasto Edilizio Urbano)

# NUOVO CATASTO EDILIZIO URBANO

LA DECRETI-LEGGI 12 APRILE 1978, N. 460

Lire  
200

30

Planimetria dell'immobile situato nel Comune di PADOVA Via ALTINATE  
Ditta [REDACTED]  
Allegata alla dichiarazione presentata all'Ufficio Tecnico Erariale di PADOVA

PIANO TERZO  
H. 2.90

DCT			MCSU				
Fg.	At.	Map.	Sez.	Fg.	As.	Map.	Sub.
90		292	F	6		184	24

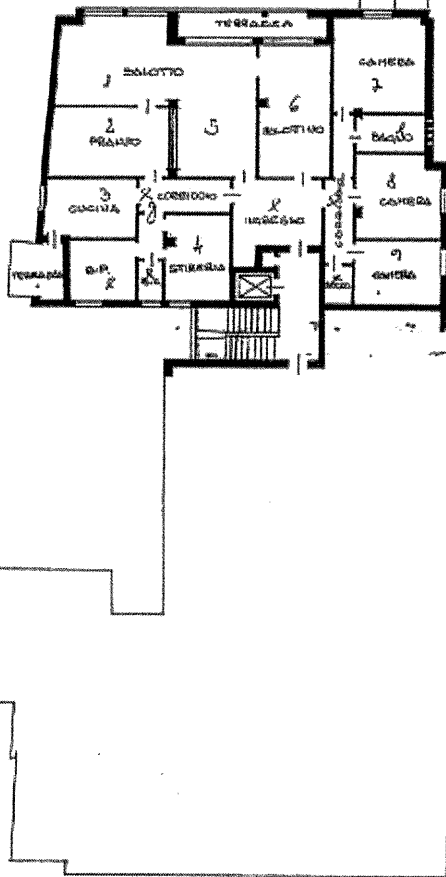

ORIENTAMENTO



SCALA DI 1:400

SPAZIO RISERVATO PER LE ANNOTAZIONI

DATA  
PROT. N°

18670-18 DIC 86



Compilata dal ARCHITETTO  
(Firma, nome e cognome dell'architetto)  
ANTONIO GUERRA  
Iscritto all'Albo degli ARCHITETTI  
della Provincia di PADOVA

DATA Settembre 1986



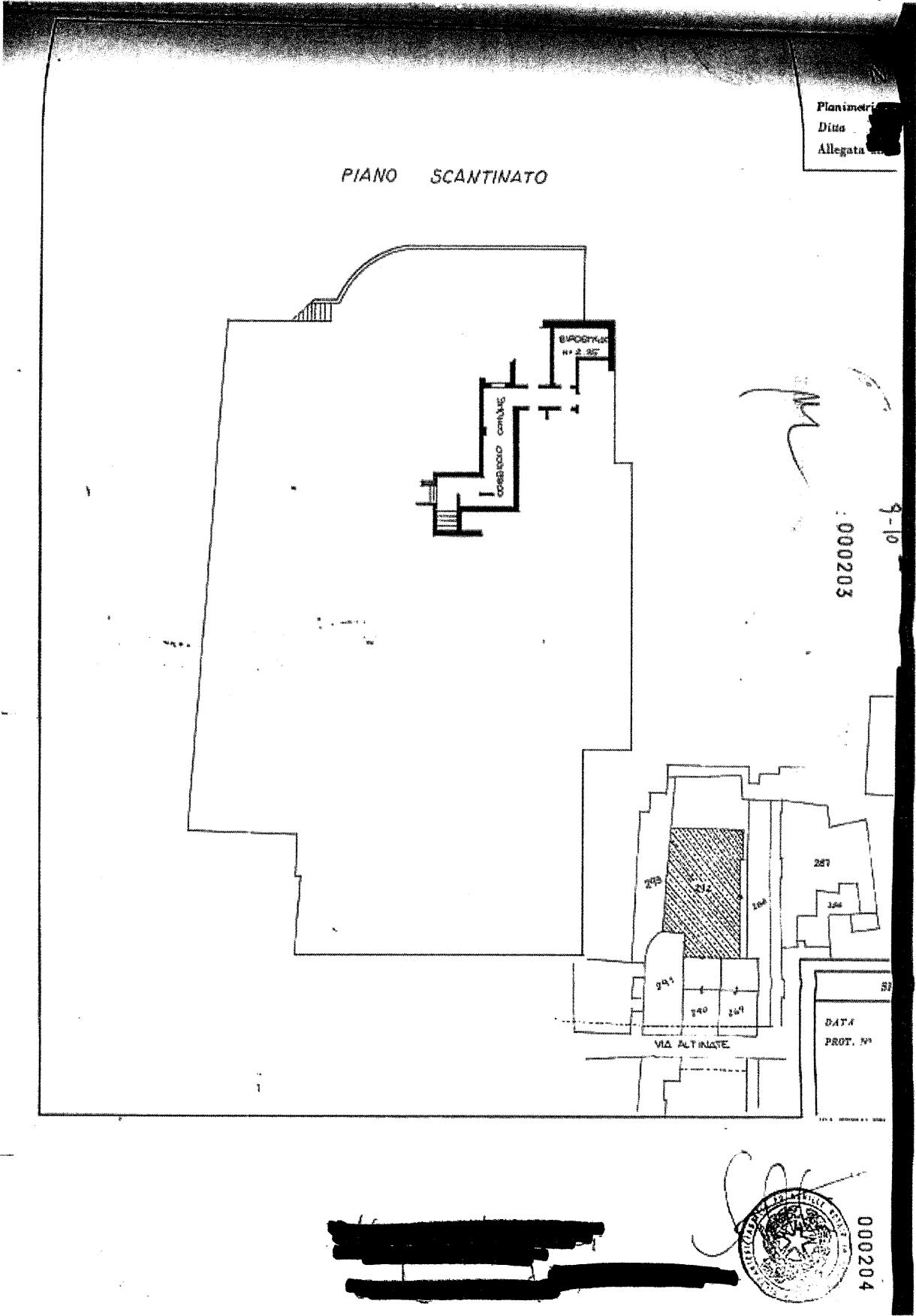

Data: 18/09/2023 - n. 1168053 - Richiedente: PLOPP/PAK/DA/02240  
 Data: 18/09/2023 - n. 1168053 - Richiedente: PLOPP/PAK/DA/02240  
 Data: 18/09/2023 - n. 1168053 - Richiedente: PLOPP/PAK/DA/02240

**Agenda del Terzofoglio**  
**CATASTO FABBRICATI**  
 Ufficio provinciale di  
 Padova

Dichiarazione protocollo n. PD04H402 del 29/09/2005  
 Finalizzata di n. 2.0. 28 Comune di Padova  
 Via Altinate

civ. 64

Compilata da:  
 Terian Andrea  
 Iscritto all'albo:  
 Architetti  
 Prov. Padova N. 1354

Identificativa Catastale:  
 Sezione: F  
 Foglio: 8  
 Particella: 121  
 Subalterno: 24

Piano Terzo H-290

Piano interrato

Comune del fabbricato: Montebelluna di 18/09/2023 - Comune di 28/12/2023 - Pagina 01 - Perimetro: 516 - Subalterno: 24  
 Via Altinate n. 64/1000

37